

1 AMPLIAÇÃO COZINHA - PLANTA
ESCALA 1 : 50

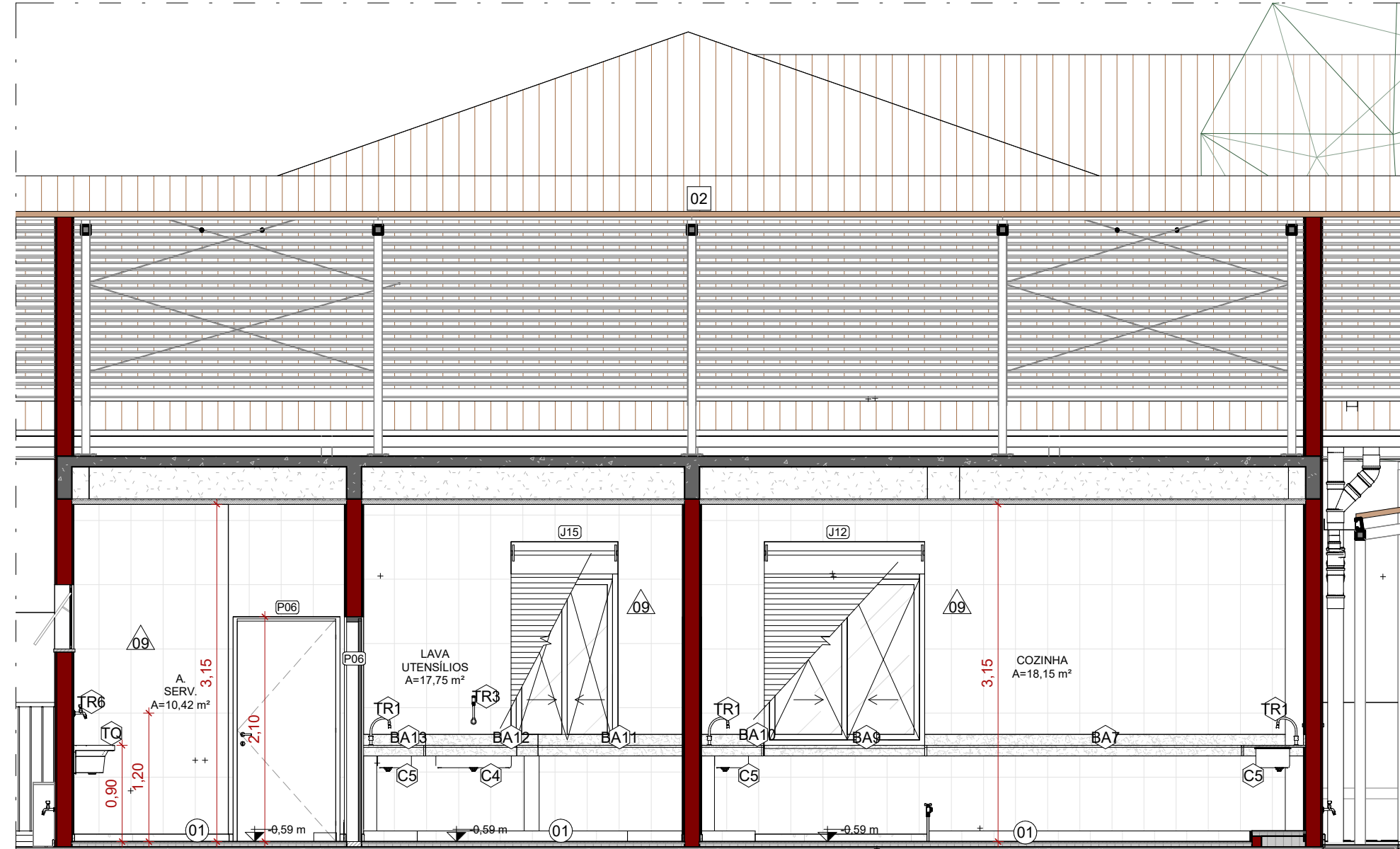

2 AMPLIAÇÃO COZINHA - CORTE EE
ESCALA 1:50

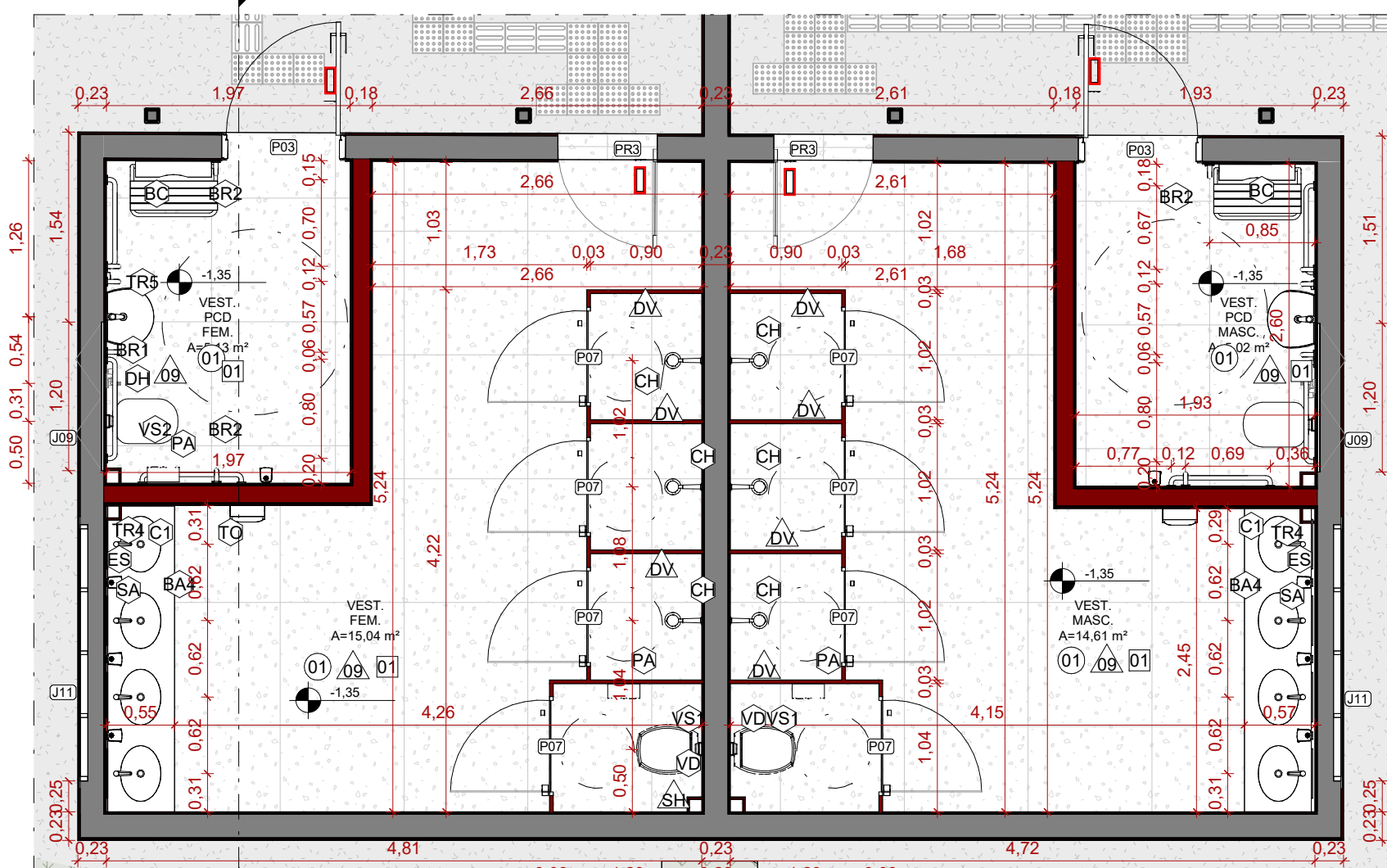

3 AMPLIAÇÃO VESTIÁRIOS - PLANTA
ESCALA 1:50

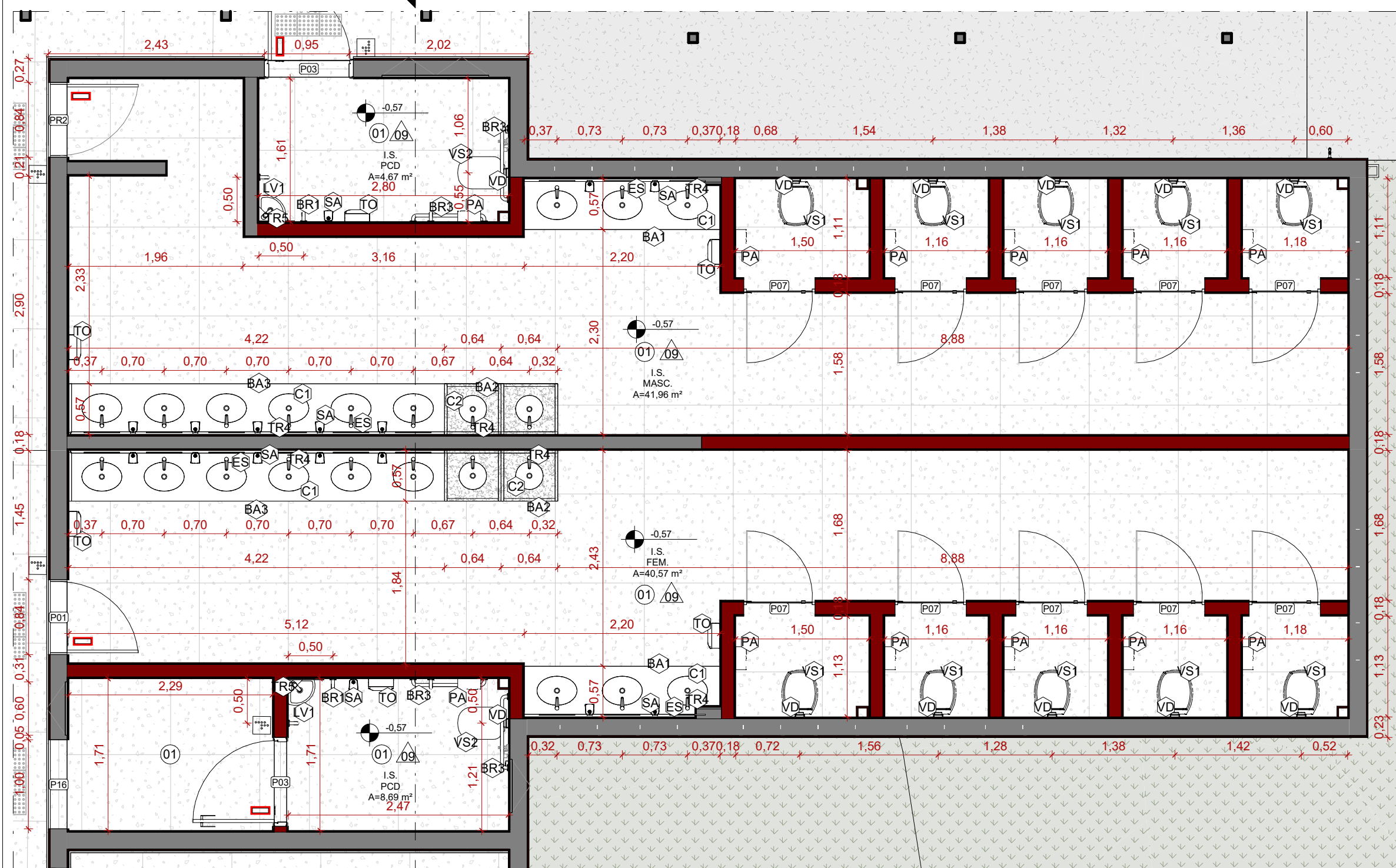

4 AMPLIAÇÃO BANHEIROS INFANTIS - PLANTA
ESCALA 1:50

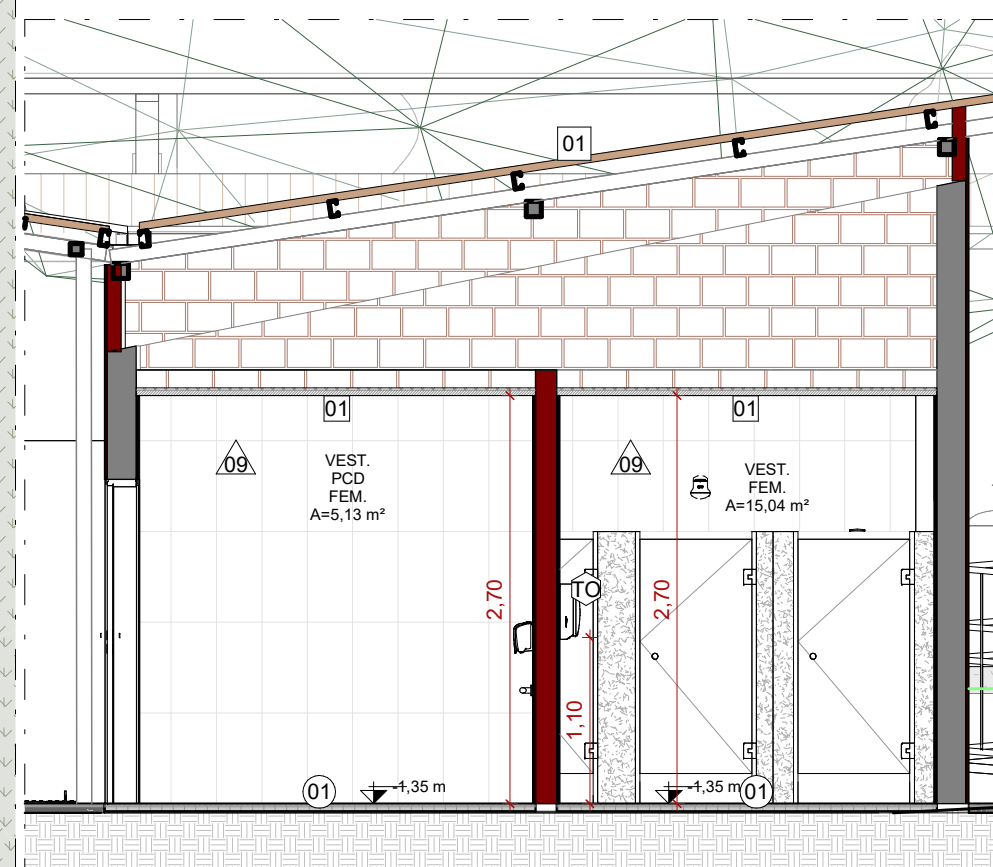

5 AMPLIAÇÃO VESTIÁRIOS - CORTE FF
ESCALA 1:50

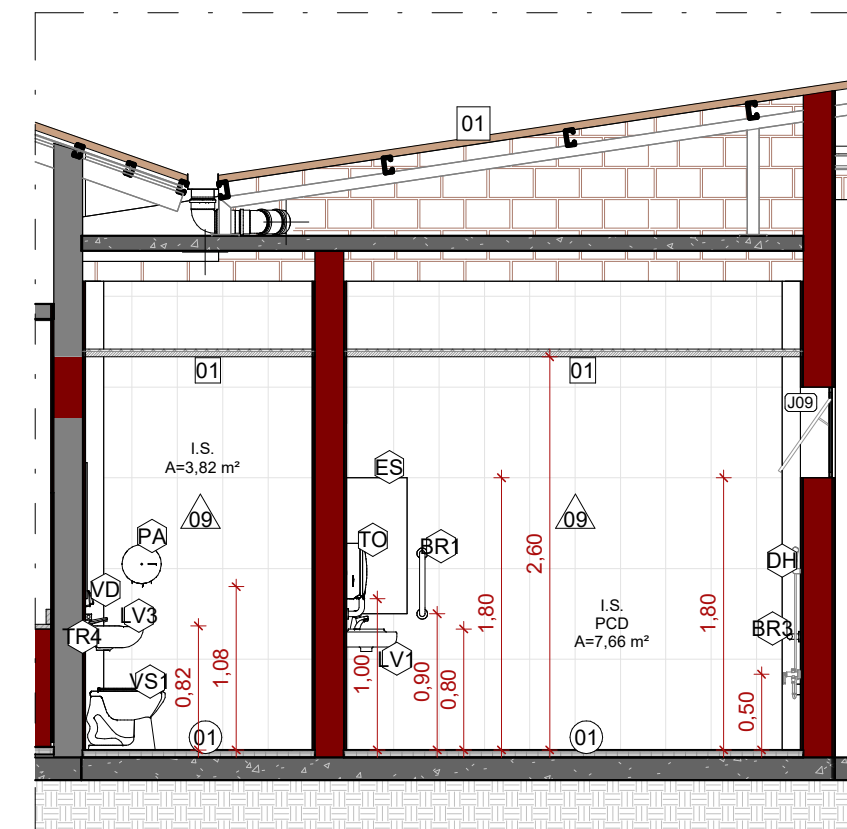

6 AMPLIAÇÃO BAN. FUNCIONÁRIOS - CORTE GG
ESCALA 1:50

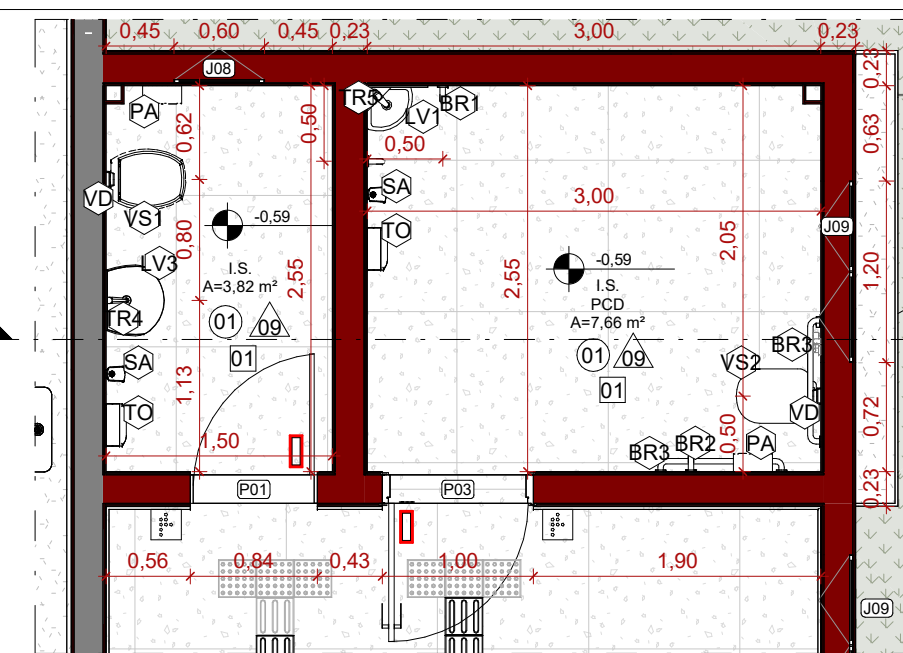

7 AMPLIAÇÃO BANHEIROS FUNCIONÁRIOS - PLANTA
ESCALA 1 : 50

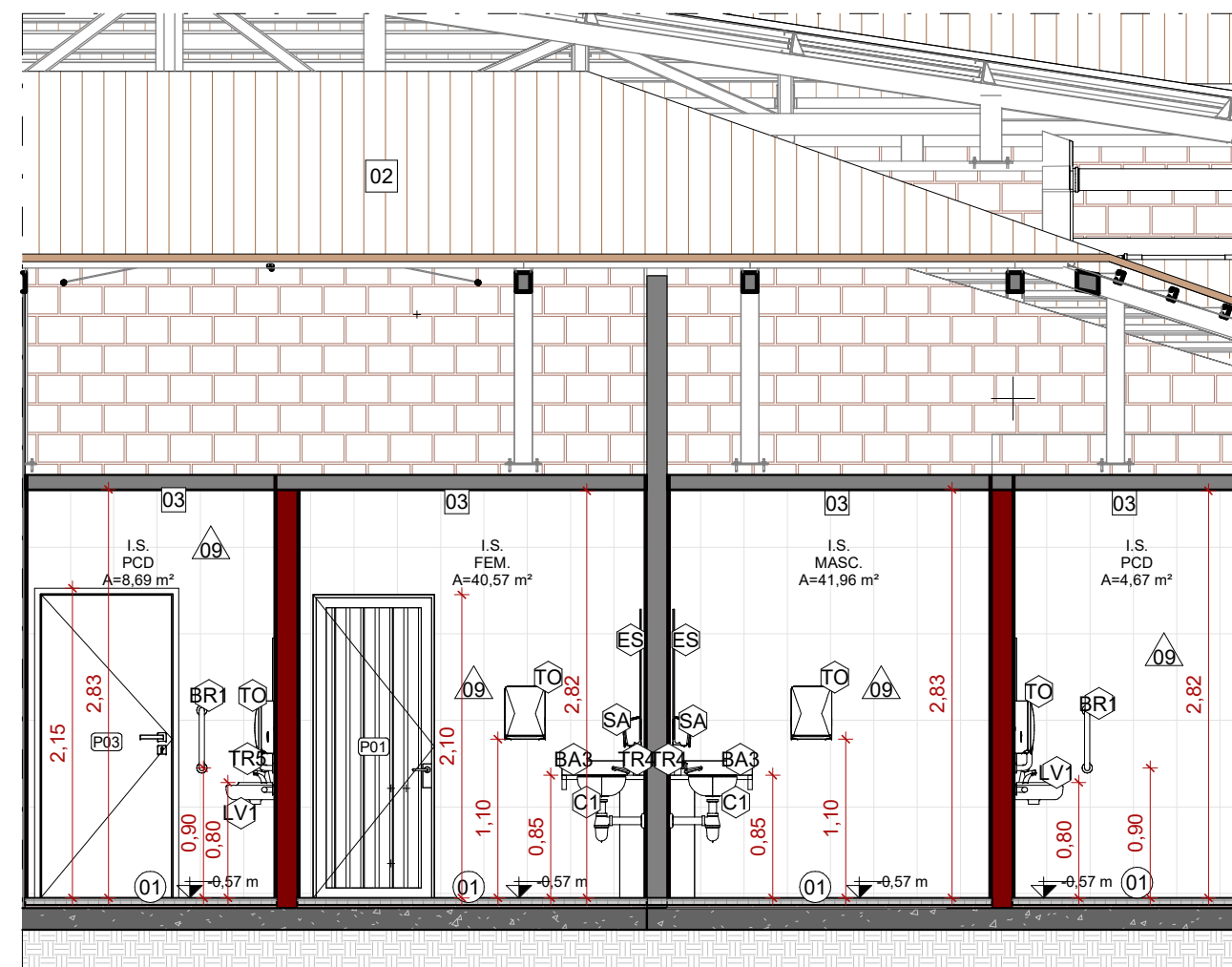

8 AMPLIAÇÃO BANHEIROS INFANTIS - CORTE HH
ESCALA 1:50

LEGENDA

EXISTENT

À CONSTRUIRE

A DEMOLIR

JARDIN
1994, 1995]

ESTADO DE GOIÁS
SECRETARIA DE ESTADO DA EDUCAÇÃO
SUPERINTENDÊNCIA DE INFRAESTRUTURA
GERÊNCIA DE PROJETOS E INFRAESTRUTURA

GERÊNCIA DE PROJETOS E INFRAESTRUTURA

APROVADO ____/____/____

TÉCNICO RESPONSÁVEL PELA APROVAÇÃO

CEPI DIVINO PAI ETERNO

EXECUTIVO

AV. FRANCISCO PAULO, N° 670, VILA PAI ETERNO, TRINDADE - GO

ÁREA DO TERRENO	ÁREA PERMEAB.	ÁREA EXISTENTE	ÁREA A DEMOLIR	ÁREA A CONSTRUIR	ÁREA TOTAL CONSTRUÇÃO
11892,82 m²	4493,18 m²	4596,42 m²	0,00 m²	819,30 m²	5415,72 m²



Consórcio Diamante Engenharia

ELABORAÇÃO
CONSÓRCIO DIAMANTE ENGENHARIA

AV. BARÃO HOMEM D E MELO, Nº 3280 - NOVA GRANAD.

TEL: (31) 3347-4405 / (31) 3347-7079 / (31) 3571-192

EMAIL: contato@grupoprojetaengenharia.com.br

AUTOR: DÉBORA EVELYN CALDEIRA DE LACERDA - ARQUITETA E URBANISTA - CAU: A257897-2

RT DA OBRA

PROPRIETÁRIO: SECRETARIA DE ESTADO DA EDUCAÇÃO CNPJ: 01.409.705.0001-20
PREPOSTO: SABRINA SILVA VIEIRA VALENTE CPF: 041.530.091-64

EXECUTIVO DE ARQUITETURA

TIPO DE PROJETO

LASSUNTO

DATA: _____
MAIO/2025

ESCALA: _____
INDICADA

— REVISÃO:—

Nº RRT/ART:

REV.	DATA	DESCRIÇÃO	VISTO
00	03/2025	EMISSION INICIAL	DECL
01	05/2025	REVISÃO	DECL
02	05/2025	REVISÃO	DECL

06 / 08

FOLHA